PREFEITURA DO MUNICÍPIO DE VILHENA
Secretaria Municipal de Terras - SEMTER

RETIFICAÇÃO DE MATRÍCULA DO LOTE

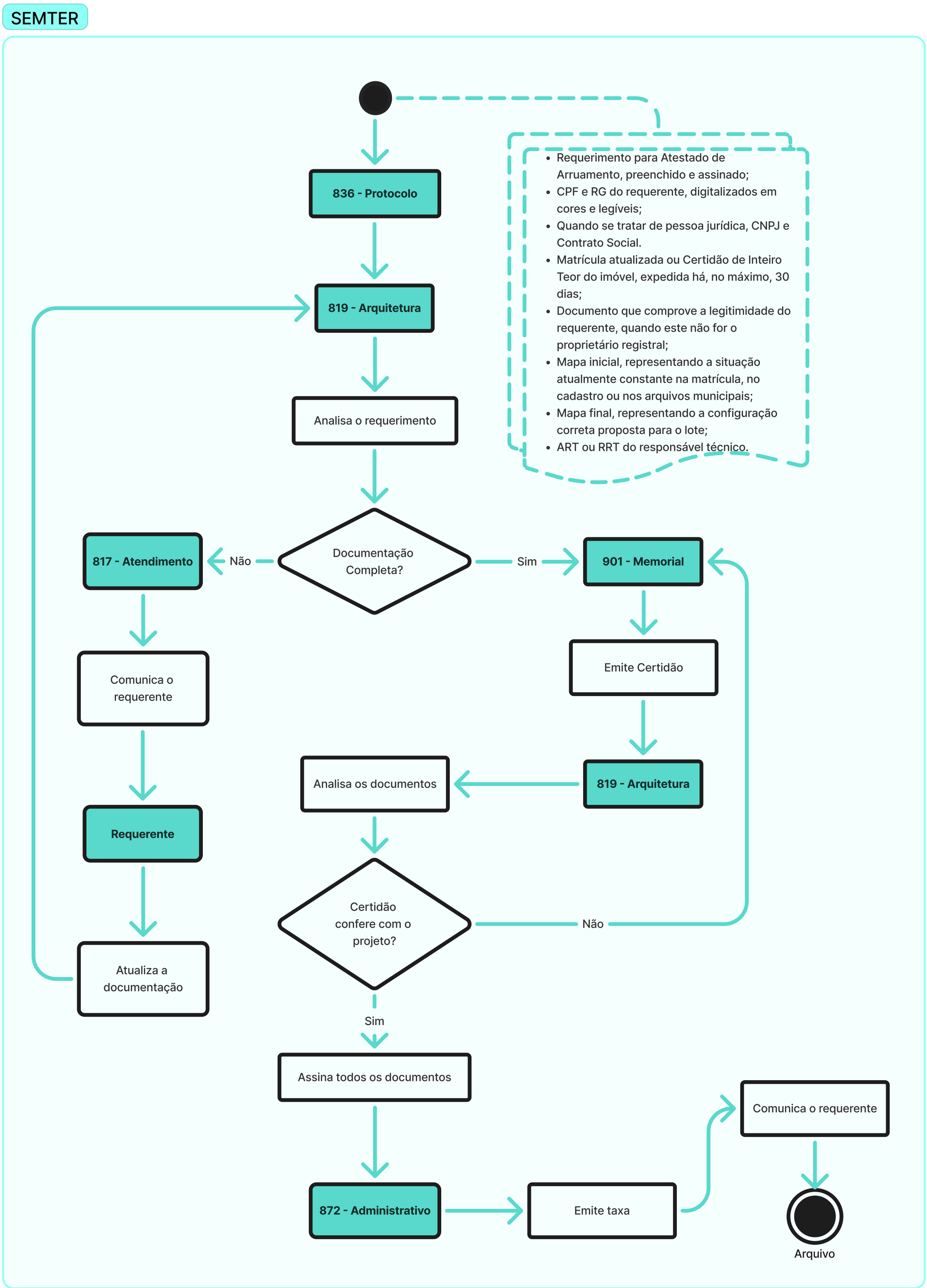

Elaborado em 05/08/2026